

## Speciale Convenzione Alberghiera Hotel Preise - Hotel Price

- I** Tariffe in mezza pensione riservate per scacchisti ed accompagnatori. Pacchetto per persona dalla cena del 02.01 alla colazione del 06.01 incluso acqua. (tassa di soggiorno esclusa)  
**Pensione completa su richiesta.**
- GB** Hotel accommodation in half board, reservation through the entry form. Price is per person from the dinner of 02.01 till breakfast of 06.01 including water. (City tax not included) Full board on demand. **Fullboard to be requested at the hotel.**
- D** Hotelpreise angegeben in halb pension je Person von Abendessen 02.01 bis Frushtuck 06.01 inklusiv wasser. (die Kurtaxe ist nicht enthalten). **Für Vollpension in Hotel anzufordern.**

### Hotel Leopardi \*\*\*\*

Verona - Via Leopardi 16 <a href="http://www.leopardi.vr.it">www.leopardi.vr.it</a>	Singola/ Single room/ EZ	Doppia/Double room/DZ (a persona)
Pacchetto in mezza pensione per persona dalla cena del 02.01 alla colazione del 06.01 incluso acqua, menù a 3 portate a scelta tramite proposte del giorno. Price in half board per person from the dinner of 02.01 till breakfast of 06.01 including water.	<b>379,00</b>	<b>299,00</b>

### Ristorante La Ginestra Hotel Leopardi

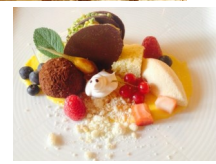

SEDE DI GIOCO - TURNIERSAAL  
PLAYING ROOM: Hotel Leopardi Verona



Centro benessere

Junior Suite



GENS UNA SUMUS



www.arcoworldchess.com



Federazione Scacchistica Italiana



Comitato Regionale Veneto Scacchi



presentano



**Open Internazionale di Scacchi**  
**International Chess Open**  
**Internationales Schach Open**  
**Torneo Internacional de Ajedrez**

**VERONA**  
**HOTEL LEOPARDI**  
**02 - 06.01.2022**

Torneo omologato FSI / FIDE

in collaborazione con  
**agsm aim**

[www.edizioniediscere.com](http://www.edizioniediscere.com)  
[www.arcoworldchess.com](http://www.arcoworldchess.com)



## REGOLAMENTO –REGULATION –REGELN

- Tutti i giocatori italiani e stranieri residenti in Italia devono essere in possesso della Tessera Agonistica FSI 2022 **CHI NE FOSSE SPROVVISTO DEVE PORTARE LA DICHIARAZIONE DEL PRESIDENTE DEL PROPRIO CIRCOLO CHE IL TESSERAMENTO 2022 E' GIÀ AVVENUTO.**
  - Ogni giocatore deve essere in possesso del FIN FIDE rilasciato dalla propria Federazione.
  - Le variazioni ELO FIDE, FSI e le Promozioni sono regolate dalle norme FIDE e FSI in vigore alla data del torneo.
  - Per quanto non contemplato dal presente Bando – Regolamento, valgono le norme del Regolamento Internazionale FIDE vigenti al momento della manifestazione; l'iscrizione comporta l'accettazione di quanto esposto nel Bando – Regolamento e di eventuali modifiche apportate per il buon esito della manifestazione.
  - Verranno adottate le misure anti-covid sia Nazionali che Regionali in vigore alla data del torneo, i giocatori provenienti dall'estero devono seguire le procedure richieste dalle leggi italiane.
  - Numero massimo di giocatori consentito 120
- “Torneo aderente all'iniziativa PREMIO di PARTECIPAZIONE approvata dal CRVS in data 4/12/2018”**

**NON CI SARANNO GIOCATORI INVITATI  
KEINE TITELTRÄGER EINGELADEN  
NO INVITED PLAYERS**



### ART.6.6a FIDE HANDBOOK 2009

- I** Il giocatore che raggiungerà la scacchiera con oltre 30 min di ritardo sull'orario di inizio stabilito dalla sessione perderà la partita.
- GB** Any player who arrives at the chessboard more than 30 min after the scheduled start of the session shall lose the game.
- D** Jeder Spieler der mehr als 30 Min. nach dem angesetzten Spielbeginn am Schachbrett eintrifft verliert die Partie.



### OPEN A > 1900

### OPEN B 1500—1899

### OPEN C <1500

### CADENZA DI GIOCO - TIME CONTROL - SPIELZEIT

#### OPEN A / OPEN B / OPEN C

- I** 7 turni, sistema Svizzero, 90 min. + 30" a mossa.
- GB** 7 rounds, Swiss system, 90 min. + 30" per move.
- D** 7 Runden, Schweizer System, 90 Min. + 30" pro Zug.

#### Art. 11.3 Laws of Chess

- In sala gioco vietato fumare, vietato portare cellulare e/o apparecchiature elettroniche di comunicazione.
- in playing room no smoking, and is forbidden to have mobilphone or electronic means of communications.



## RIMBORSO SPESE -PRIZE FUND-PREISGELD

### Open A >1900

- 1° 400,00 + trofeo
- 2° 300,00 + coppa
- 3° 210,00 + coppa
- 4° 170,00
- 5° 130,00
- 6° 100,00

### Open B 1500 - 1899

- 1° 180,00 + coppa
- 2° 160,00 + coppa
- 3° 130,00 + coppa
- 4° 120,00

### Open C < 1500

- 1° 100,00 + coppa
- 2° 90,00 + coppa
- 3° 80,00 + coppa
- 4° 70,00



**“Premio speciale disabili”, (solo per disabili motori o visivi) offerto dal Lions Club Verona Host al giocatore disabile che realizzerà la migliore variazione di performance.**

I premi non saranno consegnati in anticipo sull'orario della cerimonia di premiazione. I rimborsi spese sono al netto e indivisibili. Per la stesura delle classifiche verrà adottato il conteggio Buchholz (l'arbitro informerà i giocatori).

L'organizzazione si riserva di apportare modifiche che si rendessero necessarie per il buon esito della manifestazione.

Buchholz count will be adopted for the drawing up to the classifications.

The organization keep the right to make the possible changes indispensable to the success of the competition

Die Schlussplatzierung erfolgt nach Buchholz System



## CALENDARIO DI GIOCO - SCHEDULE ZEITPLAN

	ore 14.00	TERMINE REGISTRAZIONI ENDE TURNIEREINSCHREIBUNGEN DEADLINE ACCREDITATIONS	
	ore 15.30	- 1° TURNO	
02.01	ore 10.00	- 2° TURNO	
03.01	ore 15.30	- 3° TURNO	
04.01	ore 15.30	- 4° TURNO	
05.01	ore 10.00	- 5° TURNO	
05.01	ore 15.30	- 6° TURNO	
06.01	ore 10.00	- 7° TURNO	

06.01 ore 15.30

Presso la sede di gioco

Cerimonia di premiazione – Price/Closing ceremony – Siegerehrung

## CONTRIBUTO SPESE ORGANIZZATIVE ENTRY FEE - STARTGELD

Open A - Open B Open C € 70,00.-

Sconto di 10€ ai soci dei circoli DLF Verona e Valpolicella, donne, U16, O65  
Gli iscritti dovranno comunque registrare la presenza presso la sede di gioco entro le ore 14.00 del 02 gennaio 2022

I ritardatari verranno ammessi dal 2° turno con 0 punti

**ISCRIZIONI SOLAMENTE on-line con bonifico entro il 28 dicembre 2021. Al raggiungimento di 120 iscritti si chiuderanno le iscrizioni. L'iscrizione è confermata al ricevimento del bonifico.** In caso di impedimenti improvvisi dovuti a gravi motivi l'iscrizione verrà interamente rimborsata.

Comitato Organizzatore Manifestazioni Scacchistiche  
Pernici Rigo Cristina  
Banca: Cassa Rurale Altogarda, via Magnolie 1, Arco (TN).  
**IBAN IT74 0080 1634 3100 0000 0300235**  
(dopo il nr4 è una lettera O poi sono tutti zeri)  
cod BIC CCRTIT2T04A  
(tutte le spese a carico dell'ordinante / all fee loading to order):

**ISCRIZIONI / ENTRY FORM / ANMELDUNG:**  
CRISTINA PERNICI RIGO [info@arcoworldchess.com](mailto:info@arcoworldchess.com)  
Valerio Luciani 3470408707 – [info@edizioniediscere.com](mailto:info@edizioniediscere.com)

COGNOME / SURNAME / NACHNAME \_\_\_\_\_  
NOME / FIRST NAME / VORNAME \_\_\_\_\_  
INDIRIZZO / ADDRESS / ADRESSE \_\_\_\_\_  
NAZIONE / COUNTRY / LAND \_\_\_\_\_  
TEL./ CELL \_\_\_\_\_ E-MAIL \_\_\_\_\_  
ID FIDE \_\_\_\_\_

### PRENOTAZIONE HOTEL / HOTEL RESERVATION / HOTEL RESERVIERUNG

COGNOME / SURNAME / NACHNAME \_\_\_\_\_  
NOME / FIRST NAME / VORNAME \_\_\_\_\_  
INDIRIZZO / ADDRESS / ADRESSE \_\_\_\_\_  
TEL. \_\_\_\_\_ E-MAIL \_\_\_\_\_

- CAMERA SINGOLA / SINGLE-ROOM / EZ.
  - CAMERA DOPPIA / TWIN-ROOM / DZ.
  - MEZZA PENSIONE / HALFBORD / HALBPENSION
  - PENSIONE COMPLETA / FULL BOARD / VOLL PENSION
- FIRMA / SIGNATURE / UNTERSCHRIFT \_\_\_\_\_